

# 巡回聴こえの相談 ~in 江北町~

予約制



聞こえについて、不安を感じることはありませんか？

- 聞き誤り、聞き返しが増えてきた。
- ザワザワした場所で、言葉がはっきりと聞きとれない。
- テレビを見る音が大きいと家族から言われる。
- 話し声が大きいと周りの人から指摘される。

相談会では、言語聴覚士が聴力測定を行い、結果を分かりやすく説明します。お話ししやすい環境づくり、聞きとりのコツなどについても、お伝えします。まずは、ご自身の聞こえにくさの程度を確認してみましょう。測定・相談は無料です。

実施日：令和2年 9月 16日(水)

会場：江北町役場 相談室(大)

時間：10時00分～15時00分

※確実に対応するため前日までの**予約制**とします。



お申込み・お問い合わせ (電話・FAX・メール・スマホ)

フリガナ 氏名	年齢 歳
住所 連絡先	〒  電話 / FAX
希望時間 に✓	<input type="checkbox"/> 10:00～10:30 <input type="checkbox"/> 10:30～11:00 <input type="checkbox"/> 11:00～11:30 <input type="checkbox"/> 11:30～12:00 <input type="checkbox"/> 13:00～13:30 <input type="checkbox"/> 13:30～14:00 <input type="checkbox"/> 14:00～14:30 <input type="checkbox"/> 14:30～15:00

予約多数の場合は時間を変更させていただくこともあります。

## 佐賀県聴覚障害者サポートセンター

〒840-0826 佐賀市白山二丁目 1-12 (佐賀商エビル 4 階)

TEL:0952-40-7700 FAX:0952-40-7705

[info@saga-mimisapo.jp](mailto:info@saga-mimisapo.jp)

開館時間：9 時 30 分～18 時

閉館日：毎週月曜日、祝日、年末年始



スマホ申込み

# 聴覚障害者への

## 職場・ご家族の理解と対応

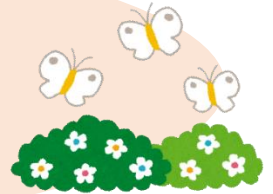

難聴＝小さく聴こえる、だけじゃない。

- 環境音や言葉が小さく、遠くにあるように聴こえる。
- 言葉をはっきり区別することが難しく、聴き誤り・聴き返しが増える。
- 2人だと会話ができて複数人になると難しい。
- 不快な音、過敏になる音が増える…など

私もみんなと話したいけど・・・  
 何度も聴き返しをすると相手に失礼だから、わからない時は聴こえた振りをする時もあるよ、その場の雰囲気を壊さないようにしているよ…。



聴こえないことで二次的障害も出てきます。

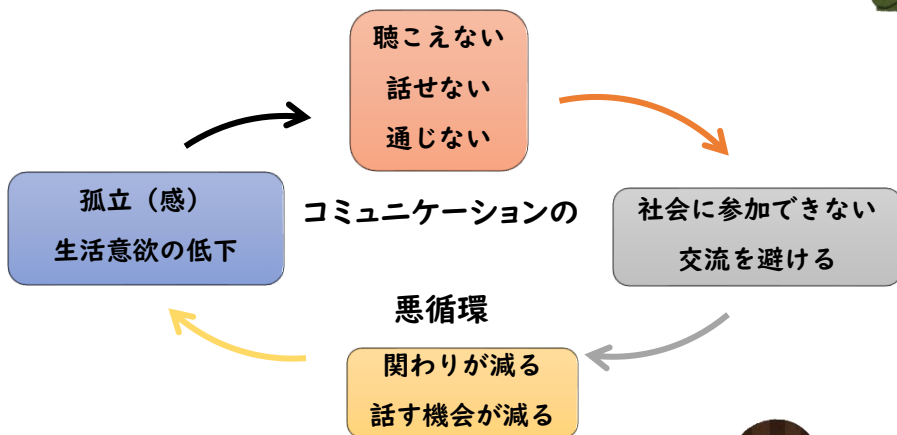

ひとりが好きなわけじゃない。  
 話についていけないじゃ。  
 面白いことがあっても何を笑っているのか聞き取れん…。  
 自分の存在が無いみたいじゃ。

伝わらずにイライラしたり、話のリズムがずれたり、一方的に話をされるなど、不満もあるかと思えます。  
 伝わらないのは伝え方にも原因があるかもしれません。

### 諦めずに、伝える工夫を…



- ◇ 話す前に相手の注意をひく（肩をたたく、手を振って知らせるなど・・・）
- ◇ ゆっくり自然な口調で話す（遅すぎる、区切る場所が不自然だとわかりにくいので注意）
- ◇ 対面で話をする（表情や口の動き、身振りがあると聞き分けの手がかりになる）  
複数人での会話はとても苦手です。
- ◇ 同時に話さない、話題を伝える、誰が話しているのかを伝える  
音声だけで情報を伝えることが難しい時は無理をせず、別の方法を考えましょう。
- ◇ 文字と音声と一緒に使用する（聞き取りにくい言葉や数字など、重要事項は文字にする）

### ◎聴こえと補聴器の相談

サポートセンターでは、  
**随時**（月曜・祝日を除く）  
 聴こえの相談を実施しています。

TEL:0952-40-7700

FAX:0952-40-7705

e-mail : info@saga-mimisapo.jp

**予約制**

